



**ALKMAAR** | **om**  
**ENERGIE**  
SAMEN NAAR EEN DUURZAME STAD



*Uw eigen energie duurzaam opgewekt in een zonneweide*

# Wie wij zijn en wat we doen

*Opgericht: 10 oktober 2013*

*Burger initiatief in Gemeente Alkmaar*

*Voor en door inwoners*

*Geen Winstoogmerk: omzet voor verduurzaming*

*Vrijwilligersorganisatie*

*Coöperatie*

# Wie wij zijn en wat we doen

energie  
opwekken >

Collectieve projecten met  
postcoderoos (SCE) of SDE

energie  
besparen >

Besparen met de buurt, NOM, LED



energie  
afnemen >

De groenste energie van Nederland  
Monitor hieropgewekt.nu



lid worden >

Met vrijwilligers en leden samen  
naar een duurzame stad

# Projecten



# Postcoderoos / SCE

## ***De Postcoderoos:***

*De postcoderoosregeling is opgezet om de lokale en duurzame opwekking van energie te stimuleren. Inwoners kunnen gezamenlijk, in een coöperatie of VVE, investeren in duurzame energie en zo krijgen ze winst uit een duurzame investering*

***Gegarandeerde subsidieopbrengst voor 15 jaar***

***Inkomsten via verkoop opgewekte stroom***

***De mogelijkheid om zonne-energie op te wekken als uw eigen dak niet geschikt is***

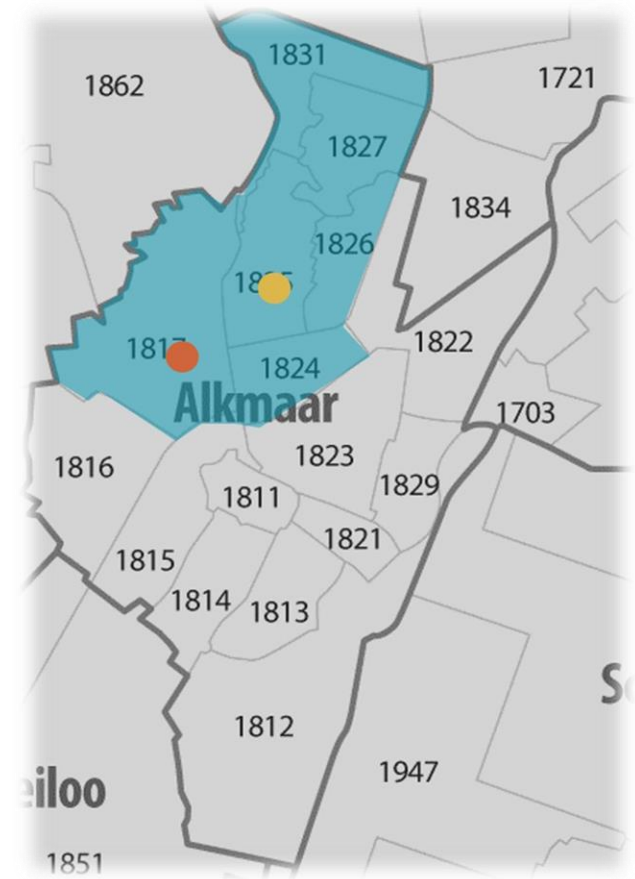

# Postcoderoos / SCE

*De Postcoderoos garandeert een vaste inkomstenbron voor verkochte energie*

Energiecoöperaties of VvE's ontvangen gedurende de looptijd subsidie per geproduceerde kWh, waarbij het uitbetaalde subsidiebedrag meebeweegt met de marktwaarde van de geproduceerde energie in dat jaar.

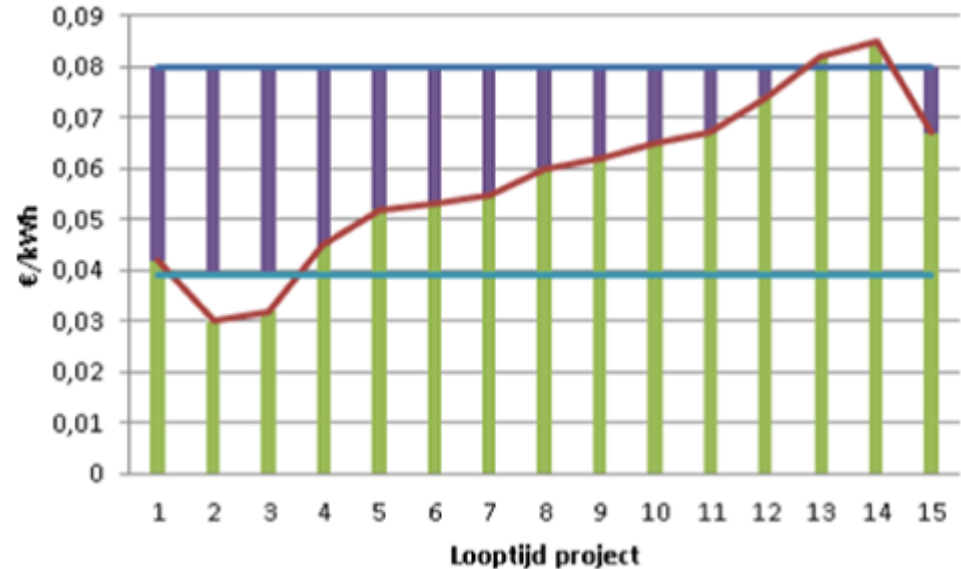

Voorbeeld met 8 ct,  
SCE 2023 is 14 ct

Bron: <https://energiesamen.nu/pagina/39/postcoderoossubsidie-sce/61/zo-zit-de-sce-in-elkaar#basisbedrag>

# Postcoderoos / SCE

## Hoe werkt de postcoderoos exact?

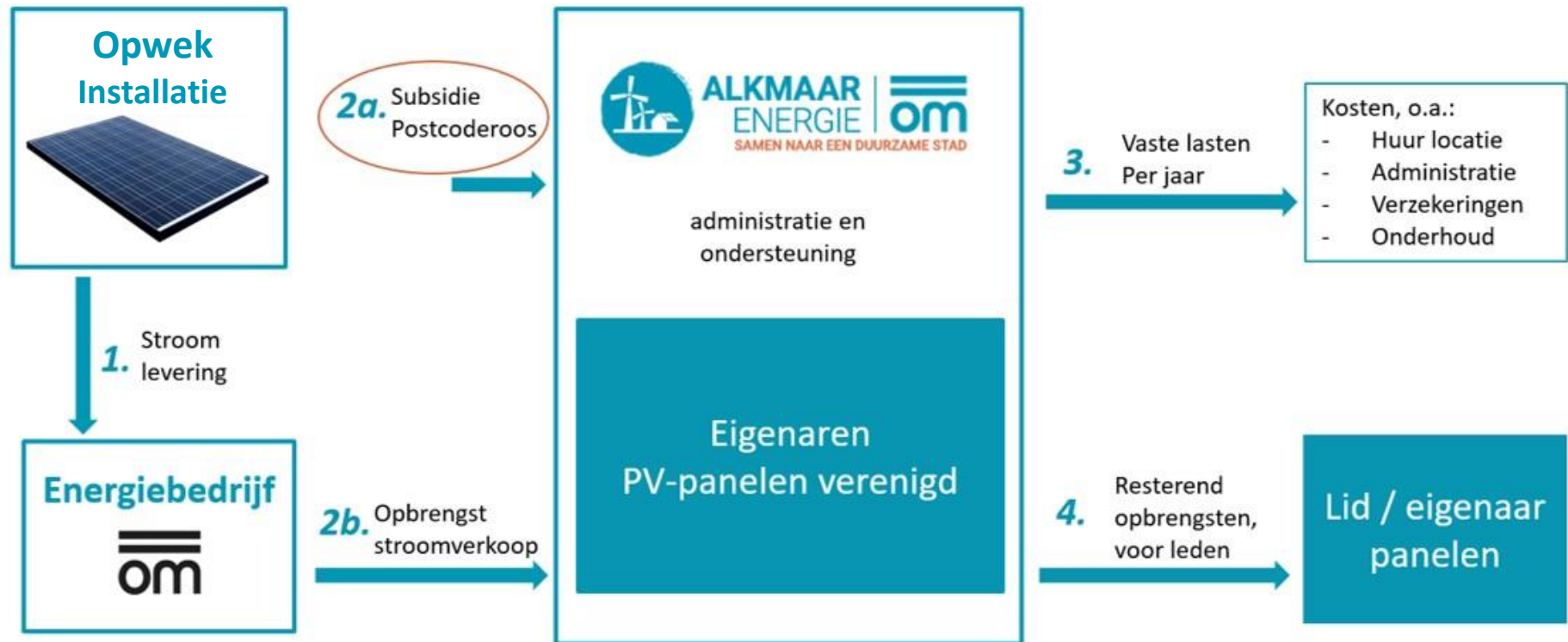

# Case: Zonneweide Bergerhof

*Voormalig slibveld Rioolwaterzuivering Alkmaar*

*Deelname via Postcoderoos (1817, 1824, 1825, 1826, 1827, of 1831)*

*Unieke samenwerking Hoogheemraadschap, Alkmaar Energie  
Wijkvereniging Bergerhof*

*Bestaande aansluiting zonder overbelasting van elektranetwerk Liander*

*Salderingsregeling niet van toepassing, geldt alleen voor zonnedak op  
eigen huis*



WIJKVERENIGING  
„Bergerhof”  
ALKMAAR



# Case: Zonneweide Bergerhof

*Aantal zondelen PCR: 484 stuks*

*Opwekking per zondeel: ca. 245 kWh/jr*

*Totale opwekking: 126.380 kWh/jr*

*Levensduur omvormers: ca. 25 jaar*

*Aantal omvormers: 2 stuks*

*Aansluiting elektraruimte RWZI*

*Oriëntatie oost-west*



# De productiecoöperatie

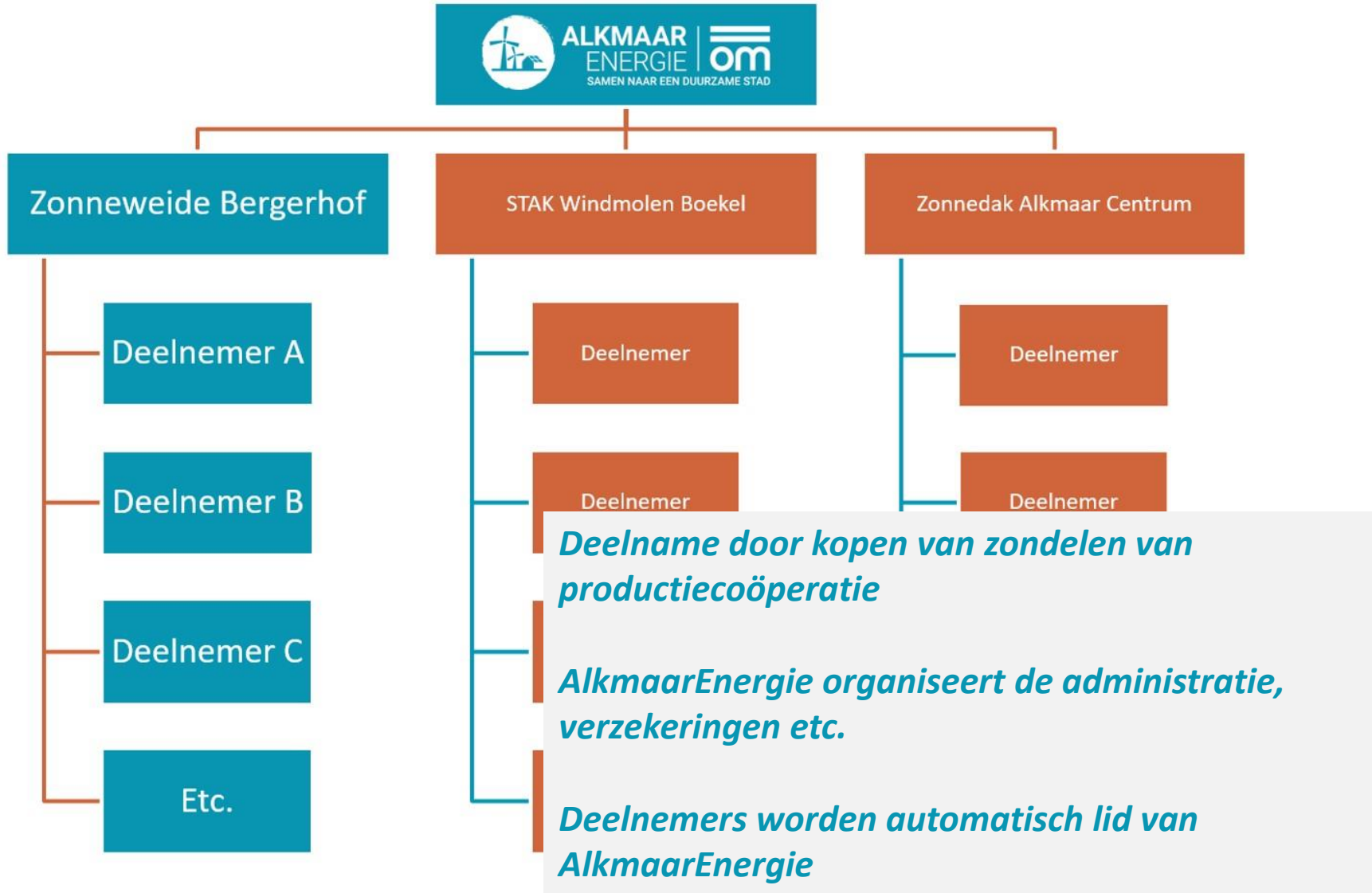

# Rendement (op basis van 1 zondeel)

Stroomproductie per jaar*	245 kWh
Looptijd Postcoderoosregeling	15 jaar
Looptijd exploitatie	15 jaar

Kosten (eenmalig):	
Opstart reserve	€ 14,00
Eenmalige inleg:	€ 316,00
Totaal per zondeel:	€ 330,00

Kosten (per jaar):	
Verzekeringen en administratie	€ 4,25
Reservering omvormer en demontage	€ 1,00
Totaal kosten per jaar:	€ 5,25

Opbrengsten (per jaar):	
Subsidie (postcoderoos)*	€ 34,30
Inkoop energie*	€ 0,00
Totaal opbrengsten per jaar:	€ 34,30

**Prijs per zondeel:  
330 euro**

Verwachte teruggave in jaar 1

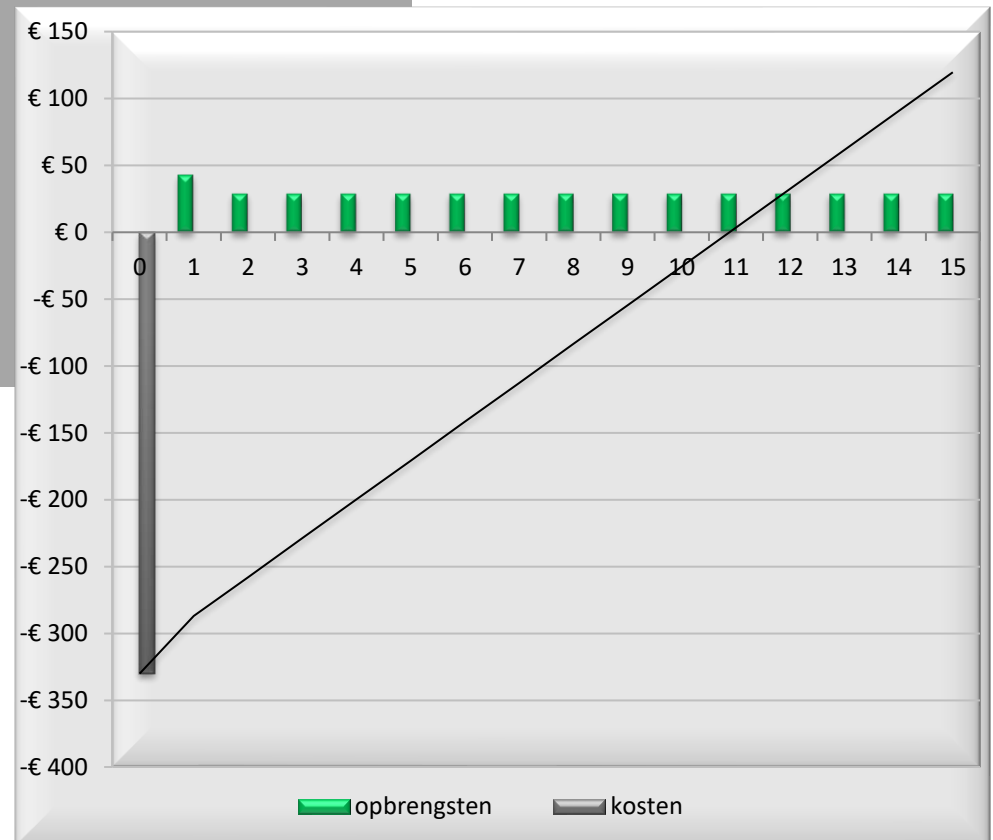

**Terugverdientijd < 11 jaar**  
(rendement 9% over 15 jaar)  
**Looptijd project 15 jaar**  
Gegarandeerde subsidie (14 ct)  
**Financiële afhandeling via  
productiecoöperatie**

# Stappenplan voor deelname

## Inschrijving deelnemers

Het aanmelden voor Zonneweide Bergerhof bestaat totaal uit een vijftal stappen. We geven daarbij in beginsel de eerste mogelijkheid tot inschrijving aan de inwoners van de wijk Bergerhof.

1. Aanmelding interesse in zondelen
  - a. Inschrijving bewoners Bergerhof (reeds geopend)
  - b. Inschrijving overige bewoners postcode Roos (streven vanaf 7 oktober 2023)
2. AlkmaarEnergie vergelijkt het aantal inschrijvingen met de beschikbare zondelen
  - a. op volgorde van inschrijvingsdatum
  - b. bij 100% inschrijving sluit de inschrijving direct, streven uiterlijk 30 november 2023
3. Zondelen worden toegewezen, inclusief een controle op gegevens
  - a. Compleetheit inschrijving (NAW, IBAN, KvK (in geval van bedrijf))
  - b. Status participatie van ingeschreven naar toegekend
4. Een verzoek tot betaling wordt verzonden
  - a. Binnen 14 dagen na sluiting inschrijving
5. Na ontvangst van de betaling ontvangt u een bewijs van deelname en op verzoek een factuur
  - a. Status participatie van toegekend naar uitgegeven

**Let op! U belegt buiten AFM-toezicht.  
Geen prospectusplicht voor deze activiteit.**



# Inschrijven in Zonneweide Bergerhof

Registreer uw account in het gebruikersportaal van Alkmaar Energie  
(<https://alkmaarenergie.mijnenergiesamen.nl/#/login>)



**Schrijf mij in!**

In het Alkmaar Energie gebruikersportaal zult u onder Projecten de gegevens vinden voor het project:

<https://alkmaarenergie.mijnenergiesamen.nl/#/inschrijven-projecten>



**Project Info**

Mocht u de mail niet meer hebben of problemen ondervinden bij het activeren van uw account, neem dan even contact op met:

[zw-bergerhof@alkmaar-energie.nl](mailto:zw-bergerhof@alkmaar-energie.nl)

**Let op! U belegt buiten AFM-toezicht.  
Geen prospectusplicht voor deze activiteit.**



# Verhuizen

*Aandeel behouden wanneer u binnen de postcoderoos blijft*

*Aandeel meeverkopen met woning*

*Aandeel verkopen aan buurman / buurvrouw in de postcode*





[www.alkmaar-energie.nl](http://www.alkmaar-energie.nl)

Bezoekadres: De Sociëteit, Luttk Oudorp 78 Alkmaar  
Dinsdag: 19:30 – 21:00  
[info@alkmaar-energie.nl](mailto:info@alkmaar-energie.nl)